

**ПОМЕЩЕНИЕ НА УЛ. 2.ПРЕЧУ 10, ДАУГАВПИЛС**  
**OFFER SPACES IN 2.PREČU STREET 10, DAUGAVPILS**

**GPS** - 55°53'08.4"N 26°31'44.1"E

Кадастровый номер /Cadastral Nr. 05000091001

Distance to Riga/ Расстояние до Риги 240 km

Property owner / Владелец Private real iestate company/ Частная компания

Площадь пом. / Area of buildings (m2): 110 m2

**Description/ Описание**

Fenced territory/ Огороженная территория

**Расположение / Location**

Дороги /Access road	Name / Type	Distance
Шоссе / Highway	<input checked="" type="checkbox"/> asphalt <input type="checkbox"/> gravel <input type="checkbox"/> soil	0 km
Порт / Port	Rīga-Daugavpils, A6 A13; E262 · Grebņeva (RU border/граница) - Rēzekne - Daugavpils - Medumi (LT border/граница)	2 km
	Rīga/Рига	240 km
	Лиепāja/Лиепая	460 km
Железная дорога / Railway access	Ventspils/Вентспилс	440 km
Аэропорт / International airport	<input type="checkbox"/> on site <input type="checkbox"/> possible <input checked="" type="checkbox"/> not possible	
Комментарии / Comments	Vilnius/Вильнюс	180 km
	Rīga/Рига	250 km
Дороги /Access road	Public transport: city bus. Общественный транспорт: автобус	

**Коммуникации/ Utilities**

	Мощность и тип / Capacity and type	Distance/Расстояние
Электричество /	Transformers/Трансформатор	0 km

Electricity	(1000kVa) – 8 pcs.	
Природный газ/Gas	Доступен/Available	0 km
Канализация/Sewerage	Городская /City sewerage system	0 km
Вода/Water	Городская/City water supply system	0 km

### Коммерческие условия/ Commercial Terms

Аренда /Lease	Contract with a company, 3,50 euro /m2 incl. Договор с владельцем- 3650 евро за м2
---------------	---

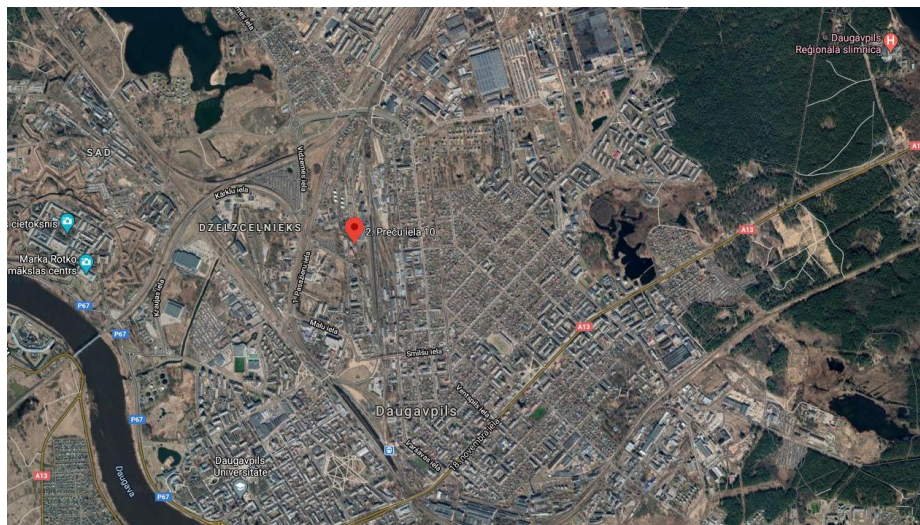

**БОЛЬШЕ ИНФОРМАЦИИ:**

**NEED MORE INFORMATION:**

[Edvards.sargsjans@daugavpils.lv](mailto:Edvards.sargsjans@daugavpils.lv)